

Tria
Med®

Einfach und besser als Papier

Das medizinische Informationssystem

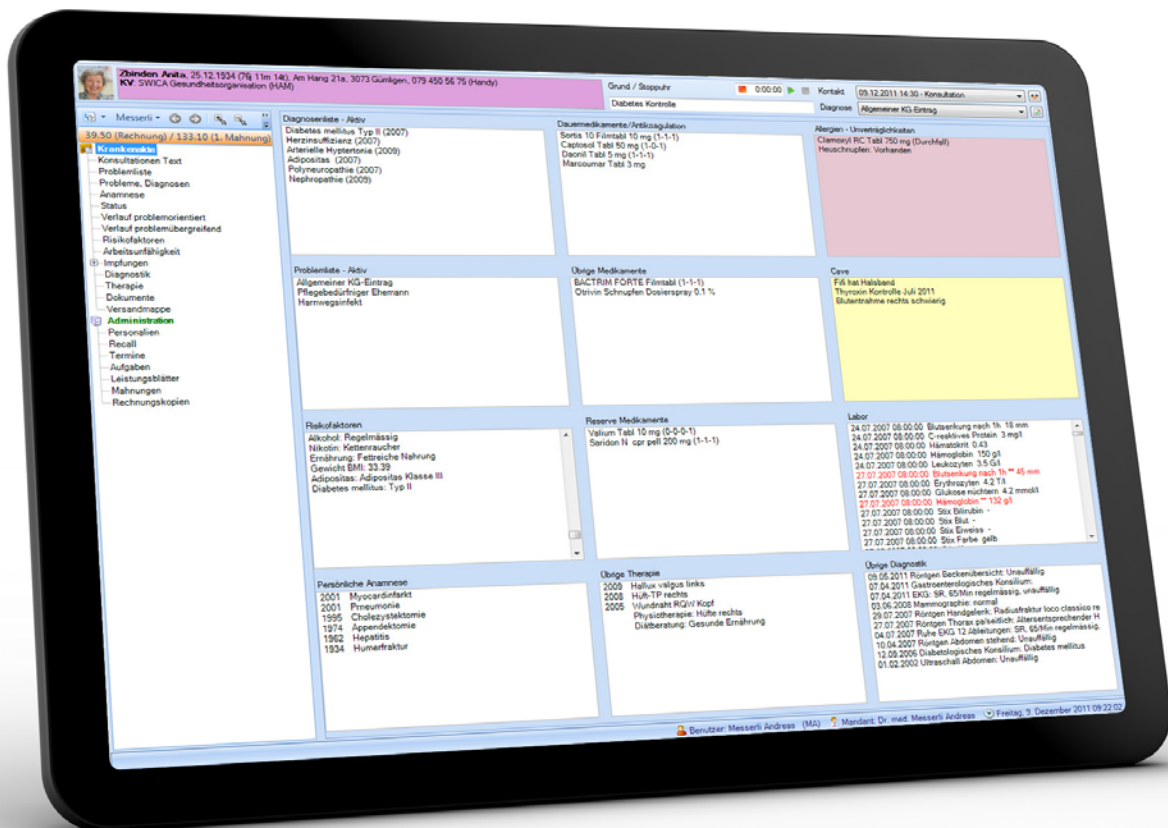



TriaMed - Begleiter bei allen Arbeitsschritten

TriaMed ist ein integriertes medizinisches Informationssystem mit dem alle Informationen und Abläufe einer Arztpraxis elektronisch verarbeitet werden können. Dies umfasst namentlich die elektronische Agenda, die elektronische Krankengeschichte, das Abrechnungswesen und die Auftragsverwaltung. Hauptmerkmale sind eine durchgehende Prozessabbildung der Arztpraxis sowie eine einfache und durchgehende Ergonomie der Bildschirme.



TriaMed - Module für mehr Übersicht

Klare Strukturen verschaffen einen besseren Überblick. TriaMed besteht aus verschiedenen Modulen, die einzeln oder kombiniert eingesetzt werden können. Im Mittelpunkt steht das Patientendossier mit direktem Zugriff auf alle medizinischen und administrativen Patientendaten.

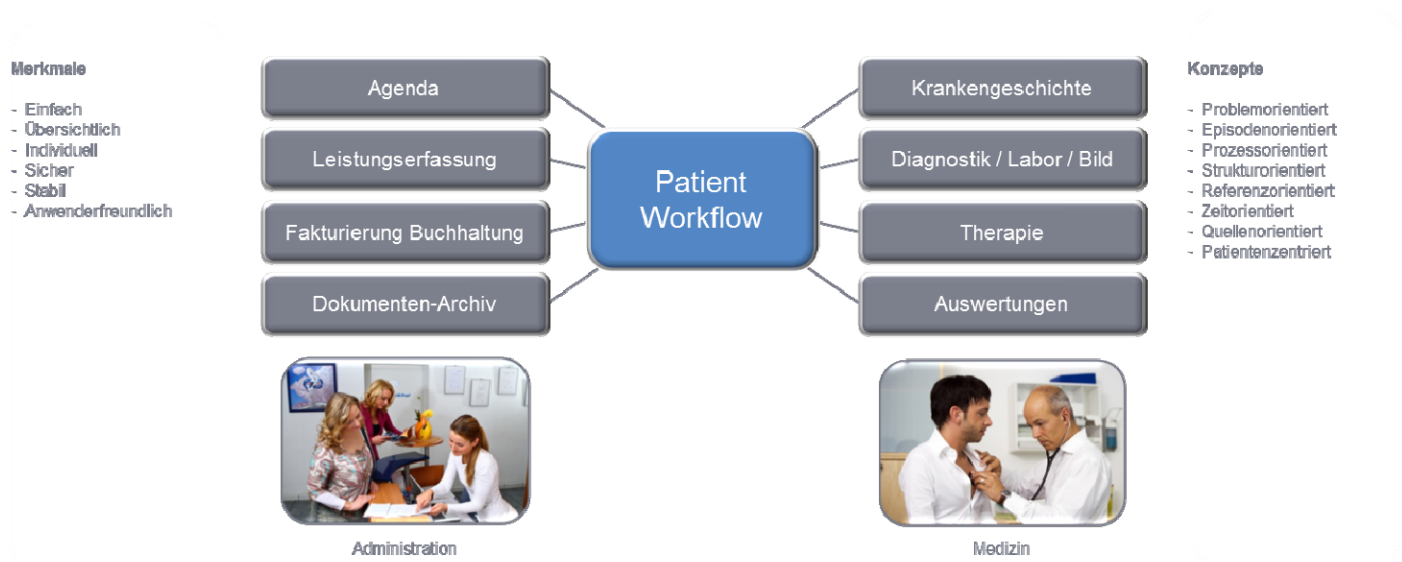



TriaMed - die komplette und umfassende Krankengeschichte

TriaMed ermöglicht die vollständige medizinische Dokumentation aller Patientenkontakte in elektronischer Form. Auf dem Übersichtsbildschirm sind alle Informationen eines Patienten zusammengefasst und erlauben eine schnelle Orientierung über die wichtigsten Patientendaten. Gerade bei Notfällen ein unschätzbare Zeitgewinn!

TriaMed ist übersichtlich:

Alle wichtigen Patientendaten können Sie mit einem Blick auf den Bildschirm erfassen. Kein Blättern, kein Suchen, keine Aktenschränke. Ein Mausklick führt Sie zu den Details.

TriaMed ist einfach:

Sie können sich ganz auf Ihre Patienten konzentrieren, denn TriaMed ist aufgebaut wie eine Krankengeschichte auf Papier. Die Navigation mit Hilfe der üblichen Baumstruktur führt zu allen verfügbaren Daten.

TriaMed ist sicher:

Jeder KG-Eintrag wird unmittelbar zeilenweise gespeichert, so dass keiner verloren geht. Dank der Validierung werden alle Einträge zwingend vom Arzt visiert. Im Unterschied zur Papierakte ist die elektronische Krankengeschichte kein Unikat. Die Daten werden mehrfach gesichert und an verschiedenen Standorten aufbewahrt.

TriaMed ist strukturiert:

Von der Anamnese bis zu den Problemen, von der Diagnose bis zu den Medikamenten, alle Einträge sind genau dort, wo sie hingehören.



TriaMed - einfach und besser als Papier

TriaMed ist aufgebaut wie eine Krankengeschichte auf Papier. Ein Höchstmass an Strukturierung kombiniert mit grosser Übersichtlichkeit garantieren einfache Bedienung und Benutzerfreundlichkeit.

- _ Patientendossier stets griffbereit - kein Suchen mehr
- _ Einfache Sortierung und Aktualisierung erfasster Daten
- _ Effiziente Wiederverwendung der KG-Einträge z. B. für Berichte
- _ Einfache, schnelle und vollständige Datenerfassung dank hohem Strukturierungsgrad und verschiedenen Erfassungshilfen

Von der Problem- und Diagnosenliste über die detaillierte Anamnese, Status, Verlauf, Risikofaktoren, Prävention und Impfungen unterstützt und führt Sie TriaMed bei der Dokumentation Ihrer Patientenkontakte. Einige Beispiele:

Problem	Code	Art	Status	Schlechte	Chronisch	Ergebnisdatum	Erster Kontakt	Letzter Kontakt	Diag.	AA	VL
Arterielle Hypertonie	T90	Diagnose	Aktiv				27.07.2007	24.07.2007	09.12.2011	MA	MA
Herzinsuffizienz	K77	Diagnose	Aktiv				27.07.2007	24.07.2007	09.12.2011	MA	MA
Diabetes mellitus Typ II	T90	Diagnose	Aktiv				27.07.2007	24.07.2007	09.12.2011	MA	MA
Harnwegsinfekt		Problem	Aktiv								
Pflegebedürftiger Ehemann		Problem	Aktiv								
Adipositas		Diagnose	Aktiv								
Nephropathie		Diagnose	Aktiv								
Neuropathie		Diagnose	Aktiv								

Alle Probleme auf einen Blick

Mit TriaMed können Sie problemorientiert arbeiten. Die Problemliste gibt Ihnen einen Überblick über alle Probleme, deren Art und Status. Sobald ein Problem durch Diagnose gesichert ist wird es automatisch auch in der Diagnosenliste angezeigt.

- 01 Diabetes mellitus Typ II
 - Nephropathie
 - Polyneuropathie
- 02 KHK mit/bei
 - Herzinsuffizienz
 - Arterielle Hypertonie
- 03 Adipositas
 - Gewicht BMI: 32.3
 - Kur abgebrochen
- 04 St. n. Lungenembolie
- 05 St. n. Cholezystektomie
- 06 St. n. Appendektomie
- 07 St. n. Myocardinfarkt

Der schnelle Überblick mit der Problemliste

Mit TriaMed können Sie die Diagnosen und Probleme nach medizinischen Gesichtspunkten in der Problemliste gruppieren und wichtige KG-Einträge hinzufügen. Die einzelnen Problemgruppen sind nummeriert und Sie können sehr einfach die Reihenfolge entsprechend der aktuellen medizinischen Situation des Patienten anpassen.

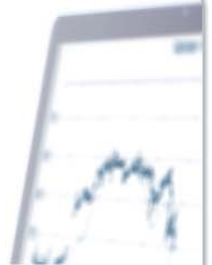

Diabetes mellitus Typ II

09.06.2011 - 14:30 Diabetes mellitus Typ II

S: Geht gut

O: Pulsfrequenz: 65, Blutdruck liegend Oberarm links

B: Gut eingestellter Diabetes

PA: Labor

PT: Item

31.03.2011 - 14:30 Diabetes mellitus Typ II

S: Schlechtere Werte seit einigen Tagen

Pulsfrequenz: 65, Gewicht in kg: 103,5, Gew

28.01.2011 - 14:30 Diabetes mellitus Typ II

S: Erhöhte BZ-Werte infolge Infekt

28.01.2011 - 14:30 Diabetes mellitus Typ II

D: Blutdruck liegend links

E: Massiv einseitiger Diabetes

Den Verlauf im Visier

TriaMed kann für jedes Problem den Verlauf anzeigen. Sie müssen diese nicht mühsam auf verschiedenen Einlageblättern zusammensuchen.

Medikation

03.01.2012

Aktuelle Dosierung: 1-1-1
 Letzte Abgabe: Rezept
 Benötigte Menge: 48
 Abgabevorschlag: 1x[100](Dauermedikation)

Durchblick bei Therapieplan und Compliance

Sie sehen den aktuellen medikamentösen Therapieplan mit der Dosierung und Reichweite graphisch dargestellt und können die notwendigen Packungen für Rezept oder Selbstdispensation rasch ermitteln. Fehlende Compliance oder Medikamentenmissbrauch sind auf einen Blick ersichtlich.

Diagnosen:

- Diabetes mellitus Typ II
 - Nephropathie
 - Polyneuropathie
- KHK mit/bei
 - Herzinsuffizienz
 - Arterielle Hypertonie
- Adipositas
 - Gewicht BMI: 32,3
 - Kur abgebrochen
- St. n. Lungenembolie
- St. n. Cholezystektomie
- St. n. Appendektomie
- St. n. Myocardinfarkt

Persönliche Anamnese:

2001 Myocardinfarkt
 01 Pneumonie

Berichte und Korrespondenz auf Mausklick

Das Berichtemodul von TriaMed ermöglicht es Ihnen mit individualisierten Briefvorlagen, alle notwendigen Inhalte aus der Krankengeschichte in Sekundenschnelle in das jeweilige Dokument zu übernehmen. Anschliessend ist nur noch ein geringer Editieraufwand nötig. Das ist effizient und spart Zeit und Platz.

- _ Grosse Auswahl an Briefvorlagen und offiziellen Dokumenten für die medizinische Korrespondenz
- _ Individualisierte Berichtsvorlagen einfach erstellen und mutieren
- _ Integriertes Adressverzeichnis von Ärzten, Spitälern, Krankenkassen etc.
- _ AUF-Zeugnisse und Dispens drucken
- _ Schnittstelle Word mit patientenbezogener Speicherung im Patientendossier
- _ Erstellen einer Versandmappe mit mehreren Dokumenten
- _ Versand als Ausdruck, per E-Mail oder direkt als Fax
- _ Papierdokumente direkt ins Patientendossier einscannen
- _ Dokumente anzeigen, bearbeiten, löschen

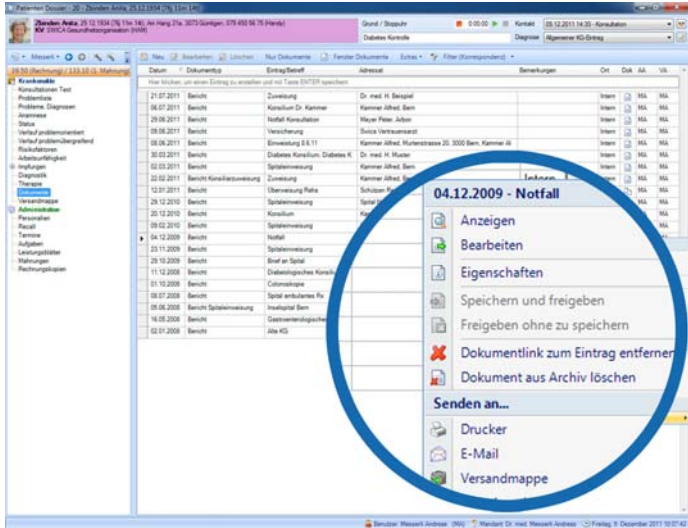

Dokumente einfach ablegen und wieder finden

Das integrierte Dokumentenarchiv von TriaMed erlaubt Ihnen beliebige elektronische Dokumente (z.B. PDF oder Word-Dateien) im Patientendossier zu verknüpfen und mit einem Klick wieder aufzurufen.

- _ Effiziente Verwaltung von Austritts- oder Konsiliarberichten, E-Mail Anhängen, Briefen, Fax
- _ Themenbezogene Ablage pro KG-Eintrag - für schnelles Wiederfinden
- _ Papierdokumente einfach mit Hilfe eines Scanners direkt ins Patientendossier einscannen
- _ E-Mail Anhänge mit Drag&Drop oder Zwischenablage direkt ins Patientendossier ablegen

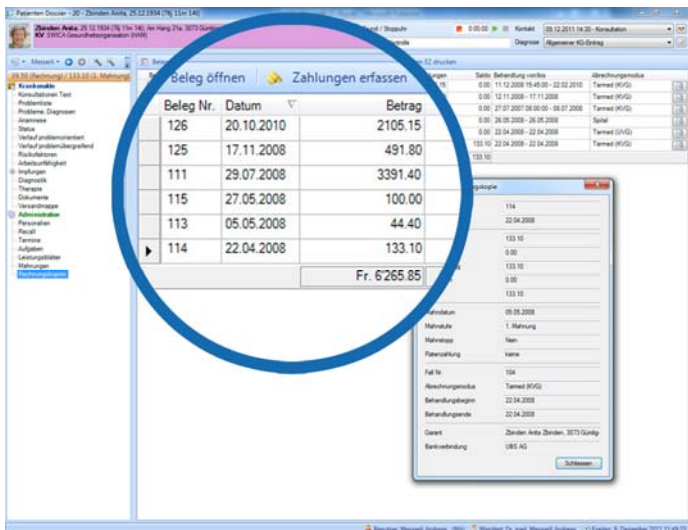

Alle administrativen Daten im direkten Zugriff

Das Patientendossier von TriaMed beinhaltet nicht nur die medizinischen Informationen sondern auch alle administrativen Daten. Alle patientenbezogenen administrativen Arbeiten können Sie direkt aus dem Patientendossier erledigen.

- _ Patienten-Stammdaten ergänzen oder mutieren
- _ Recallangaben des Patienten erfassen oder ändern
- _ Ansehen und bearbeiten aller Termine des Patienten
- _ Ansehen und bearbeiten aller Aufgaben des Patienten
- _ Überblick über alle offenen Leistungsblätter des Patienten
- _ Erfassen der erbrachten Leistungen auf dem Leistungsblatt
- _ Erfassung von Anzahlungen des Patienten
- _ Überblick über alle Mahnungen
- _ Erfassen von Zahlungen des Patienten
- _ Kontoauszug über alle Rechnungen des Patienten



Mehr Sicherheit bei der Medikamententherapie

Mit dem integrierten Therapiemodul haben Sie stets den Überblick über die medikamentöse Therapie Ihrer Patientinnen und Patienten. Der Abgabe- und Rezeptschirm bietet verschiedene Arbeitshilfen sowie Hilfsmittel zur Förderung der Compliance. Integrierte Kontrollmechanismen führen zu einer Steigerung der Therapiesicherheit und Qualität Ihrer Arbeit.

- _ Direkter Zugriff auf aktuelle Arzneimittelinformationen (Codex, Kompendium)
- _ Automatische Prüfung der Therapie auf mögliche Unverträglichkeiten oder Allergien
- _ Anzeige aller Interaktionen beim Interaktionscheck
- _ Einfach aktualisierter Therapieplan
- _ Dosierungskarte mit individuellem Therapieplan pro Patient
- _ Dosierungsetiketten für Medikamentenabgabe
- _ Markierung und Übernahme auf Rezept oder Dauerrezept zum Ausdrucken

Bezeichnung

Hier klicken, um einen Eintrag zu erstellen und mit Tapes DTP/ET speichern

Produkt	Captosol Tabl 50 mg
Produkt	Daonil Tabl 5 mg
Produkt	Marcoumar Tabl 3 mg
Produkt	Sortis 10 Filmtabl 10 mg
Produkt	BACTRIM FORTE Filmtabl
Produkt	Otrivin Schnupfen Dosierspray 0.1 %
Produkt	ALGIFOR L FORTE Filmtabl 400 mg
Produkt	Valium Tabl 10 mg

Art	Gröss	Preis	VC	Sic!	Gu!	Wiederholung per Diagnose	Status	LA
Captosol Tabl 50 mg	1	100	56.80	SL		12 Monate	allgemein	Rezept
Daonil Tabl 5 mg	1	100	19.45	SL		12 Monate	allgemein	Rezept
Sortis 10 Filmtabl	1	100	27.80	SL		12 Monate	allgemein	Rezept
BACTRIM FORTE	1	30	75.90	SL		12 Monate	allgemein	Rezept
ALGIFOR L FORTE	6	1	20	17.15	NL			
Valium Tabl 10 mg	1	10	0.00	NL				
	1	10	0.00	NL			Nicht wieder	
	1	25	9.75	SL				

Rezept

Zbinden Anita, geb. 25.12.1934, Am H...

1x [100] Daonil Tabl 5 mg
1-1-1

Rezept gültig bis: 09.12.2012 / Wiederholb...

1x [100] Captosol Tabl 50 mg
1-0-1

Rezept gültig bis: 09.12.2012 / Wieden...

1x [30] Sortis 10 Filmtabl 10 mg
1-1-1

Dosierungskarte für Zb...

Dr. med. Andreas Messel
Tel. 031-950-05 00

	Morgens	Mittags	Abends	Nachts
Dauermedikation				
Captosol Tabl 50 mg	1		1	
Daonil Tabl 5 mg	1	1	1	
Marcoumar Tabl 3 mg				
Sortis 10 Filmtabl				
Reserve-medikation				
ALGIFOR L FORTE	1	1	1	
Valium Tabl 10 mg				
Andere Medikation				
BACTRIM FORTE	1	1	1	
Otrivin Schnupfen Dosierspray 0.1 %				



Das voll integrierte Labor

Mit der Laborgeräte-Schnittstelle können in TriaMed Ergebnisse vom praxiseigenen Labor und von externen Laborinstituten direkt in die Krankengeschichte übernommen werden. Weil die Resultate in verschiedenen Ansichten angezeigt werden, behalten Sie immer den Überblick. Das spart Zeit und senkt die Fehlerhäufigkeit.

- _ Automatisches Einlesen von Resultaten aus allen gängigen Laborgeräten via HL7-Schnittstelle
- _ Automatisches Einlesen von Resultaten externer Laborinstitute
- _ Erfassung von Resultaten am Bildschirm von Hand
- _ Parametrierungsprogramm für Laborblatt
- _ Kumulative Darstellung aller Resultate (Laborblatt) oder Anzeige aller Resultate pro Laborwert
- _ Ausdruck Laborblatt als Kumulativrapport
- _ Graphische Darstellung Verlauf

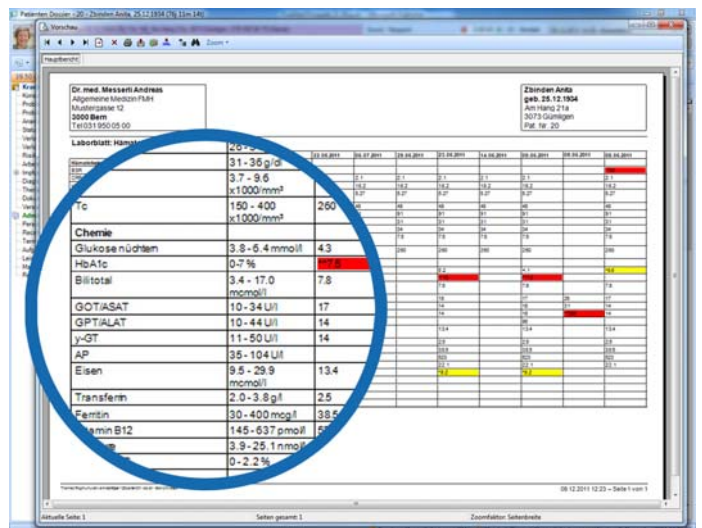
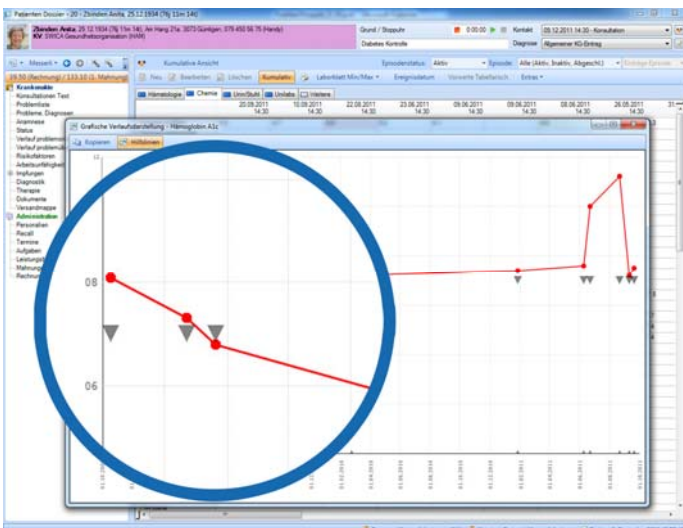
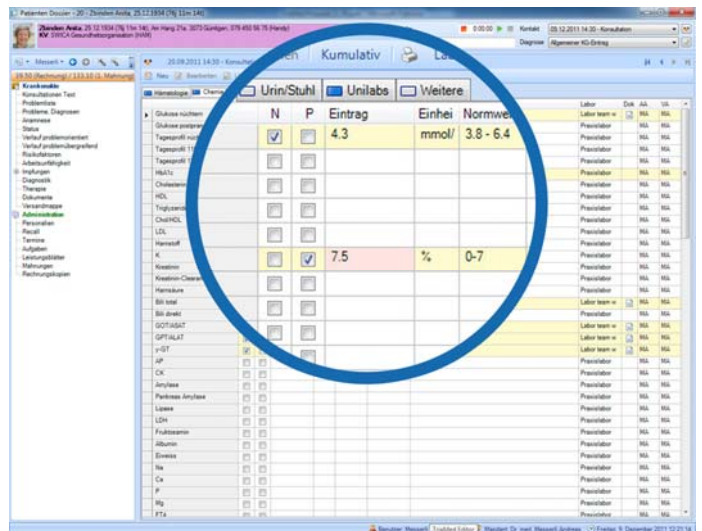
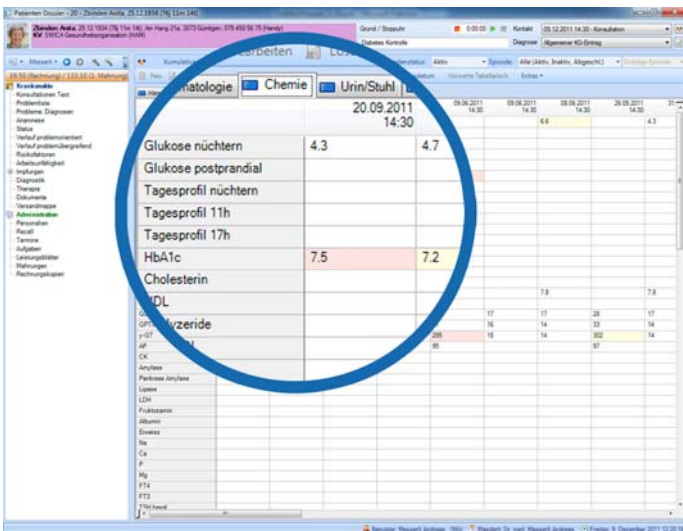



Agenda - das Cockpit von TriaMed

Die Agenda von TriaMed ist der bequeme Einstieg für die patientenorientierte Anwendung von TriaMed. Planen Sie auf einfache Art und Weise Ihren Praxisalltag und gelangen Sie direkt vom Patiententermin in die Leistungserfassung oder in die elektronische Krankengeschichte. Die Anzahl der Konten (Mitarbeiter, Räume, etc.) sind unbeschränkt - je grösser der Bildschirm desto mehr Konten können angezeigt werden.

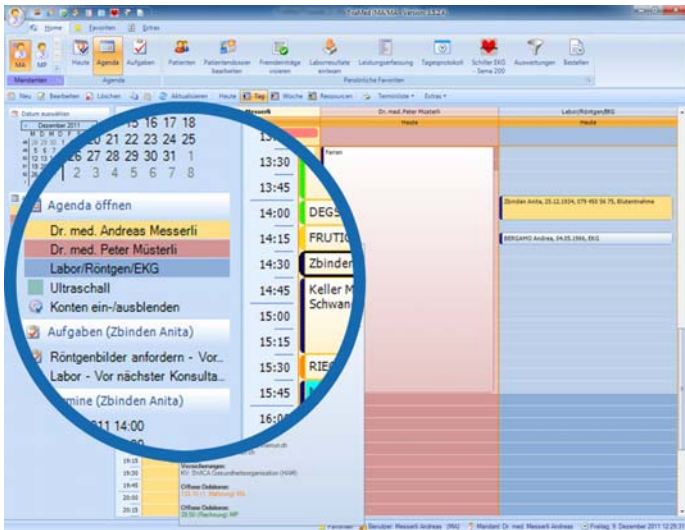

- _ Termine erstellen, bearbeiten, zuweisen, kopieren, einfügen, verschieben
- _ Verschiedene Planungs- und Arbeitsansichten: Persönliche Übersicht über aktuelle Termine und Aufgaben, Tages-, Wochen-, Ressourcenansicht und Aufgabenliste
- _ Terminkarten können bequem gedruckt werden
- _ Aufgaben erstellen, bearbeiten, zuweisen, erledigen
- _ Direkter Einstieg ab einem Termin oder einer Aufgabe in alle patientenrelevanten Programmfunktionen (KG, Leistungserfassung, etc.)
- _ Serientermine
- _ Patientenorientierte und „normale“ Termine und Aufgaben
- _ Beliebige farbliche Kennzeichnung von Terminen für z.B. Notfalltermine (beliebig definierbar)
- _ Zusätzliche farbliche Kennzeichnung von Terminen nach Terminstatus
- _ Automatische Mehrfachaufgabenerstellung durch das Auftragsblatt direkt aus der Krankengeschichte

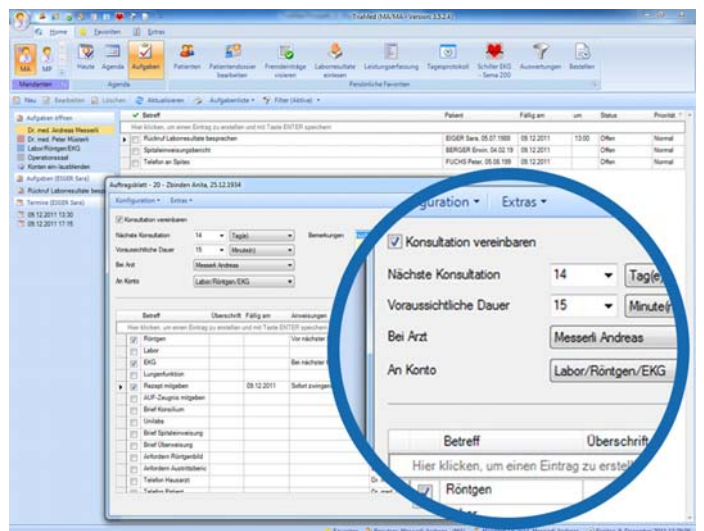
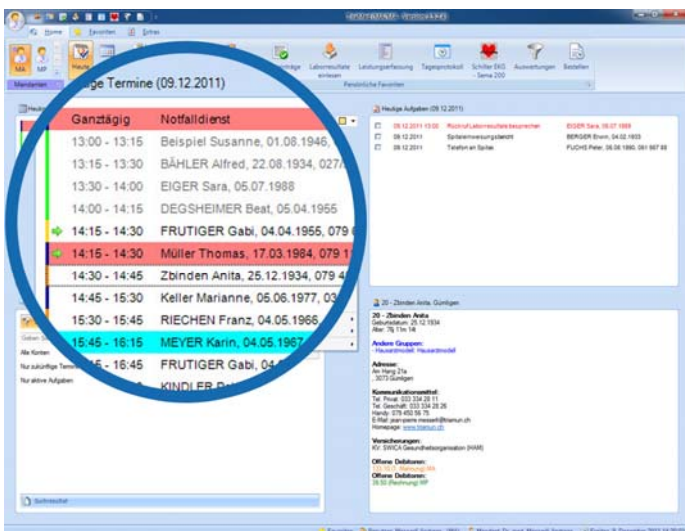



Betriebswirtschaftliche Module - die Rechnung geht auf

Dank optimierter Leistungserfassung sind die erbrachten Leistungen schnell erfasst. Fakturierung, Zahlungskontrolle und Mahnwesen erfolgen automatisiert auf Knopfdruck.

Anzahl	Code	Text	Code	Text	Anzahl	Code	Text	Code	Text	Anzahl	Code	Text	Code	Text	Preis	Summe
		Konsultation														
	k5	Kons 5 Min														
	k10	Kons 10 Min														
1	k15	Kons 15 Min														
	k20	Kons 20 Min														
		Besuch														
	b5	Besuch 5 Min														
	b10	Besuch 10 Min														
	b15	Besuch 15 Min														
	b20	Besuch 20 Min														
		Wegentschädigung														
		Weg 5 Min														

Pharmacode	Artikelbezeichnung	Einheit	Bestand	Bestellgrenze	Bestellmenge	Bestellfrist	Bestellstatus	Bestellart	Bestellzeitpunkt	Bestelltag	Bestelltag	Bestelltag	Bestelltag	Bestelltag	Bestelltag	Bestelltag	Bestelltag
1435071	ADALAT CR Ret Tabl 30 mg 28 Stk	Stk	28	28	28	28	Normal	Normal	Normal	Normal	Normal	Normal	Normal	Normal	Normal	Normal	Normal
1435094	ADALAT CR Ret Tabl 60 mg 28 Stk	Stk	28	28	28	28	Normal	Normal	Normal	Normal	Normal	Normal	Normal	Normal	Normal	Normal	Normal
1435102	ADALAT CR Ret Tabl 60 mg 98 Stk	Stk	98	98	98	98	Normal	Normal	Normal	Normal	Normal	Normal	Normal	Normal	Normal	Normal	Normal
2353139	ADALAT Inf Lös 5 mg Amp 50 ml	ml	50	50	50	50	Normal	Normal	Normal	Normal	Normal	Normal	Normal	Normal	Normal	Normal	Normal
0971330	ADALAT RETARD Tabl 20 mg 100 Stk	Stk	100	100	100	100	Normal	Normal	Normal	Normal	Normal	Normal	Normal	Normal	Normal	Normal	Normal
2319585	ADAPTA OVOMALTINE Plv mit Nukleotid	Stk	1	1	1	1	Normal	Normal	Normal	Normal	Normal	Normal	Normal	Normal	Normal	Normal	Normal
1470601	ADVANTAN Creme 0.1 % 30 g	g	30	30	30	30	Normal	Normal	Normal	Normal	Normal	Normal	Normal	Normal	Normal	Normal	Normal
2504331	AMOXI MEPHA Susp 100 mg/2ml Fl	Fl	1	1	1	1	Normal	Normal	Normal	Normal	Normal	Normal	Normal	Normal	Normal	Normal	Normal
2319585	AMOXIMEX 5% Sirup 250 mg/5ml	Fl	1	1	1	1	Normal	Normal	Normal	Normal	Normal	Normal	Normal	Normal	Normal	Normal	Normal
1435071	ASPIRIN CARDIO 300 Tabl	Stk	30	30	30	30	Normal	Normal	Normal	Normal	Normal	Normal	Normal	Normal	Normal	Normal	Normal

Abrechnung - Tarmed effizient und validiert

Mit Tarmed können Sie die erbrachten Leistungen schnell und effizient zur Verrechnung erfassen. Der Tarmed-Sitzungsassistent und die eingebaute Stopuhr optimieren Ihre Tarmed Abrechnung zusätzlich. Alle erfassten Leistungen werden bezüglich der korrekten Anwendung von Tarmed validiert:

- _ Leistungserfassung
- _ Fakturierung (Papier oder elektronisch)
- _ Zahlungskontrolle
- _ Mahnwesen
- _ Betriebswirtschaftliche Statistiken
- _ MDE (Mobile Datenerfassung)

Warenlogistik - Bestellung auf den Punkt gebracht

Mit der Warenlogistik erhalten Sie automatisch einen Bestellvorschlag zur Medikamentenbestellung bei Ihrem Medikamenten-Grossisten. Die Bestellung wird elektronisch an Ihren Grossisten verschickt. Sie sparen damit Kosten und vermeiden Rückfragen oder Fehllieferungen.

- _ Verwaltung Verbrauch
- _ Bestellvorschlag
- _ Elektronische Medikamentenbestellung
- _ Terminbestellung



Auswertungen - die Führungsgrundlage Ihrer Praxis

Dank den ausgeklügelten Auswertungen in TriaMed haben Sie jederzeit auf Knopfdruck verschiedene Statistiken zur Verfügung. Sei dies in Bezug auf die betriebswirtschaftliche Situation Ihrer Praxis wie auch in medizinischer Hinsicht.

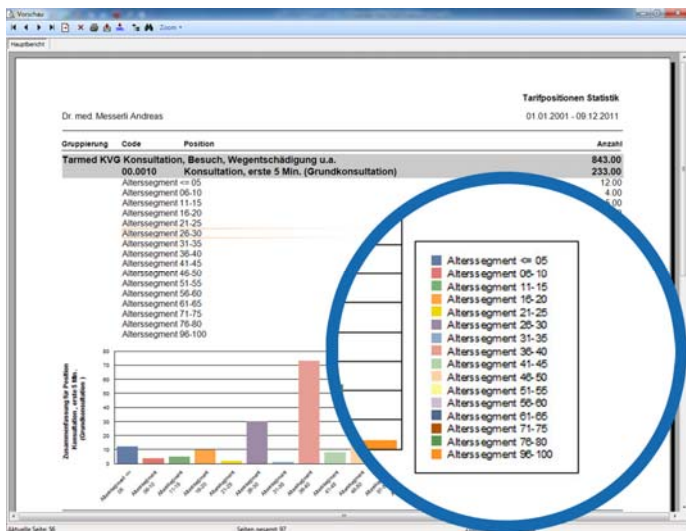

Betriebswirtschaftliche Auswertungen als Führungsgrundlage

Im Modul TriaMed Abrechnung sind zahlreiche betriebswirtschaftliche Statistiken enthalten, die Ihnen die notwendigen Grundlagen zur Führung Ihrer Arztpraxis geben.

- _ Finanzstatistik
- _ Umsatzstatistik
- _ Statistik der Schutzgemeinschaft Ärzte
- _ Versichertenstatistik
- _ Praxisspiegel
- _ Behandlungsfallstatistik
- _ Falldiagnosenstatistik
- _ Tarifpositionenstatistik
- _ Betäubungsmittelliste

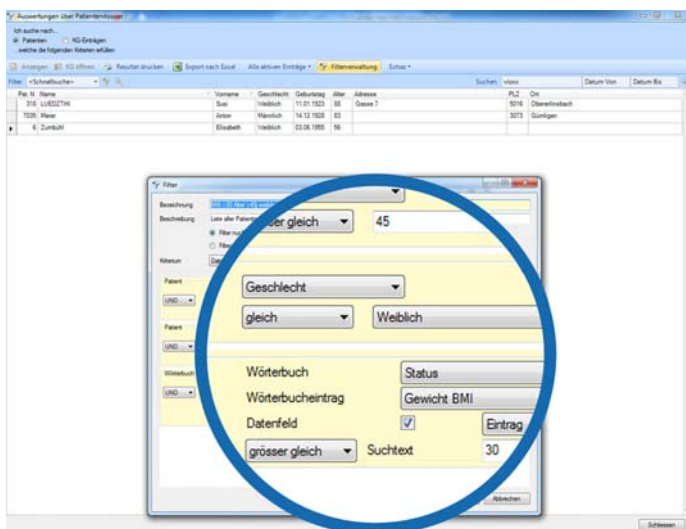

Medizinische Auswertungen für Behandlung und Statistik

Alle medizinischen Daten eines Patienten sind elektronisch verfügbar. Entsprechend können Auswertungen über alle Patienten erstellt werden. Einige Beispiele:

- _ Gesucht werden sämtliche Patienten, die einen HbA1c von über 9.0% haben
- _ Gesucht werden alle Patienten, welche aktuell Celebrex (in diversen Dosierungen) einnehmen
- _ Alle Patienten, welche Zocor einnehmen und über 85-jährig sind
- _ Alle Patienten mit Vorhofflimmern, unter 80-jährig sind und kein Marcoumar haben
- _ Prozentualer Anteil der jeweiligen Statine bei Patienten mit Hypercholesterinämie
- _ Auswertungen erstellen
- _ Export ins Excel-Programm zur Weiterbearbeitung und zur graphischen Aufbereitung
- _ Vordefinierte Auswertungen verwalten



TriaMed - 10 gute Gründe



Spass bei der Arbeit

Kunden sind begeistert, es macht Spass mit TriaMed zu arbeiten



Parametrierbare KG

TriaMed ist parametrierbar und kann den Bedürfnissen der Arztpraxis angepasst werden



Beste Krankengeschichte der Schweiz

Gemäss Experten aktuell die beste elektronische Krankengeschichte



Zuverlässig in die Zukunft

TriaMed steht am Anfang des Produktlebenszyklus, keine Umtriebe für Upgrades mit Migrationen und Schulungen



Von Ärzten für Ärzte

TriaMed wurde von Ärzten für Ärzte entwickelt



Stabilität durch Galenica

Dank der Zugehörigkeit zur Galenica Gruppe kann Ihnen HCI Solutions eine langfristige Zusammenarbeit und Kontinuität bieten



Einfach, übersichtlich, schnell

Übersichtliches Patientendossier, mit max. 2 Mausclicks zur richtigen Information



Effizient und parallel

Die Multithreading-Technologie in TriaMed unterstützt Sie optimal. Sie können mehrere Krankengeschichten gleichzeitig konsultieren



Lückenlose Prozesskette

Von der Anmeldung bis zur ausgeklügelten Versandmappe sind die einzelnen Arbeitsschritte elektronisch abgebildet



Pikettendienst

7 Tage pro Woche erreichbar
Wochentags 7-21 Uhr
Wochenende 8-17 Uhr